

Come leggere il contatore elettronico

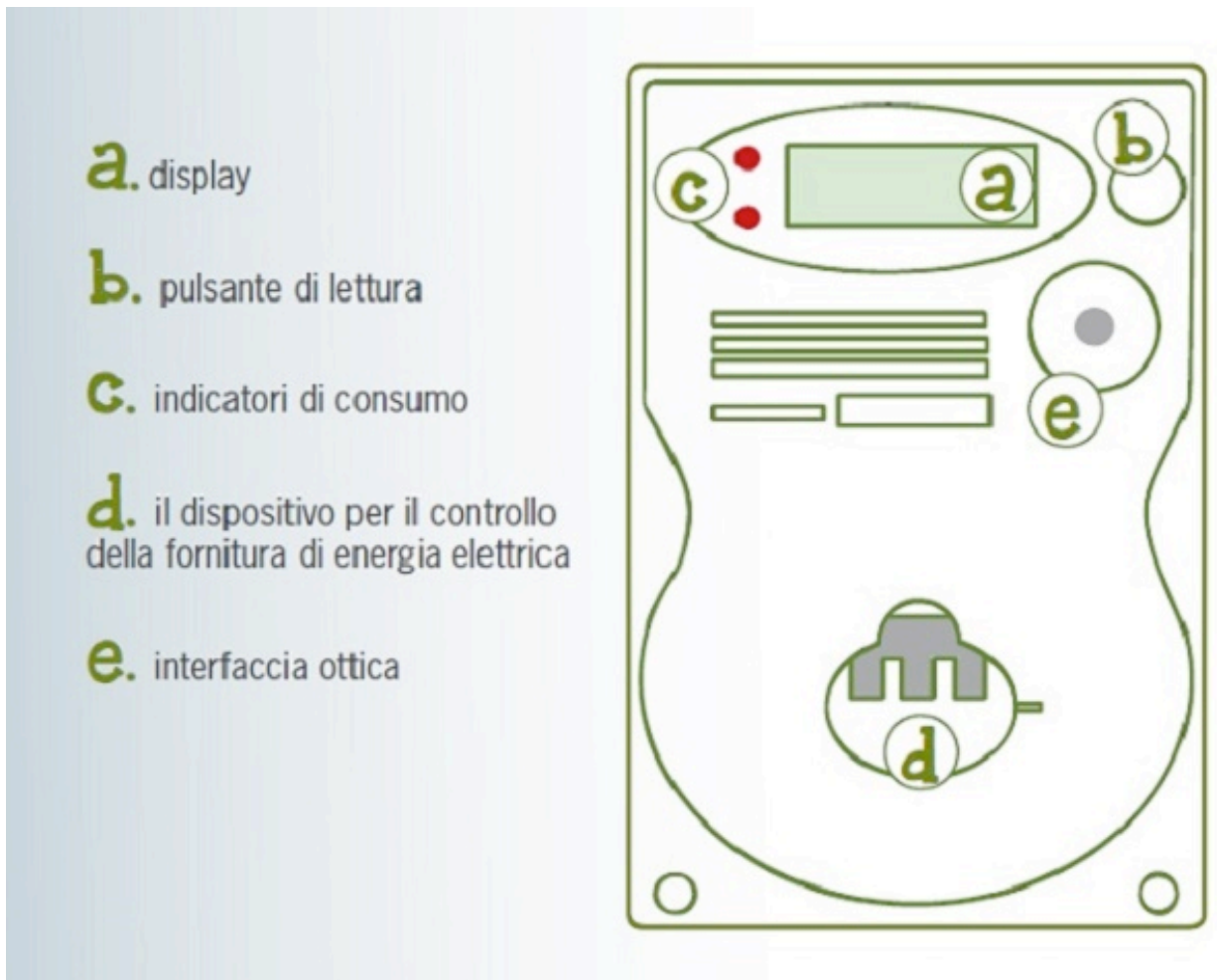

Come leggere il contatore Elettrico: lettura fasce orarie a1, a2, a3, lettura della potenza in chilowatt, lettura del consumo del bimestre precedente.

Il **contatore elettronico** permette al cittadino di essere sempre aggiornato sullo stato dei consumi effettivi attraverso l'auto lettura; in ogni caso, si tratta di un dispositivo direttamente gestito dalla centrale, dove in qualsiasi momento possono vedere ciò che accade.

Leggere un **contatore elettronico** è importante; sulla base dei diversi display a disposizione è possibile avere importanti informazioni sulle diverse funzioni. A tal proposito vi illustreremo **come leggere il contatore** così da poter gestire eventuali problemi.

Come leggere il contatore:

Primo step, il contatore

Vi trovate di fronte il nuovo contatore elettronico? Ecco, noterete un piccolo tasto bianco nella parte destra; esso comanda ogni operazione di lettura, significa che se lo premiamo

Come leggere il contatore elettronico

più volte consecutivamente, potremo accedere a tutte le funzioni disponibili visibili attraverso il display presente in alto, nella parte centrale.

Secondo step, corretto funzionamento

Osservate il display: se nell'angolo in basso a sinistra dello stesso compare la sigla "L1", il dispositivo sta funzionando correttamente. Se la sigla non dovesse apparire, dovrete visualizzare le varie funzioni per verificare dove c'è il problema.

Terzo step, il numero cliente

Premendo il tasto del contatore avrete la prima voce che è il numero cliente: inizia con IT seguito da una sequenza alfa numerica. Si tratta del numero identificativo del proprietario del contratto redatto con la società di vendita.

Quarto step, lettura fasce orarie

Premendo il tasto una seconda volta, vi apparirà la fascia oraria in atto in quell'istante. Conoscere le fasce è fondamentale dato che i consumi variano in base alla fascia chiamata in causa. Premendo ancora il tasto compariranno i consumi per ogni fascia oraria

Visionerete i consumi del periodo ATTUALE: A1 riferito al consumo in fascia F1, A2 riferito al consumo in fascia F2, A3 riferito al consumo in fascia F3. Ecco cosa vedrete sul display:

- 1 A1 LETTURA=00000 (ovviamente non troverete gli zeri ma il vostro consumo)
- 2 A2 LETTURA =0000
- 3 A3 LETTURA =0000

- Le sigle A1, A2 e A3 si riferiscono al totalizzatore di energia nelle diverse fasce orarie:
 - la fascia oraria F1 corrisponde alla sigla A1
 - la fascia oraria F2 corrisponde alla sigla A2
 - la fascia oraria F3 corrisponde alla sigla A3
- Le sigle R1, R2 e R3 indicano i prelievi di energia reattiva nelle diverse fasce orarie:
 - la fascia oraria F1 corrisponde alla sigla R1
 - la fascia oraria F2 corrisponde alla sigla R2
 - la fascia oraria F3 corrisponde alla sigla R3
- Le sigle P1, P2 e P3 indicano i prelievi di potenza attiva nelle diverse fasce orarie:
 - la fascia oraria F1 corrisponde alla sigla P1
 - la fascia oraria F2 corrisponde alla sigla P2
 - la fascia oraria F3 corrisponde alla sigla P3

Come leggere il contatore elettronico

La Fascia F1 vale dalle 8.00 alle 19.00 di tutti i giorni feriali, sabato escluso

La Fascia F2 vale dalle 7.00 alle 8.00 e dalla 19.00 alle 23.00 dei giorni feriali, sabato escluso

La Fascia F3 vale dalle 00.00 alle 7.00 e dalle 23.00 alle 24.00 dal lunedì al sabato, tutte le domeniche comprese, più relativi festivi quali: 1 gennaio, 6 gennaio, giorno di Pasquetta, 25 aprile, 15 agosto, 1 novembre, 25 e 26

Quinto step, controllo potenza istantanea in chilowatt

Continuando a premere il tasto di lettura, sul display vi apparirà la potenza istantanea, ossia la potenza utilizzata al momento della lettura, che viene registrata e aggiornata ogni due minuti

Sesto step, lettura del consumo del bimestre precedente

Premendo ancora il tasto nero, avrete la lettura del periodo di fatturazione precedente: appariranno nuovamente le voci **A1, A2, A3** riferite al consumo reale del mese scorso. Vi servirà per capire quanto avete consumato nel bimestre precedente, basandovi sempre sulla fascia oraria.

Come comunicare la lettura del contatore

Qualora il contatore elettronico non dovesse essere telegestito è possibile comunicarne la lettura, ecco come procedere:

Premete il pulsante fino a quando sul display non apparirà l'informazione relativa alla lettura attuale, visualizzata in questo modo: A3 LETTURA = 000000.

Se, premendo ancora il pulsante, evidenziate anche altre 2 letture (A2 LETTURA = 000000; A1 LETTURA = 000000), vuol dire che il vostro contatore elettronico registra i consumi ripartiti su 3 fasce orarie. Per completare l'operazione di auto-lettura, dovrete pertanto rilevare tutte e tre le letture.

Potete comunicare comodamente da casa il consumo di elettricità secondo le seguenti modalità:

- 1 Nell'Area Riservata del sito del gestore
- 2 Al numero verde indicato in bolletta
- 3 Inviando un sms, digitando: il Numero Cliente e la lettura del contatore al numero indicato in fattura se disponibile il servizio.

Come leggere il contatore elettronico

Non dimenticate di avere a portata di mano il numero cliente, composto da 9 cifre che trovate in alto a destra sulla bolletta oppure premendo il tasto situato sul contatore elettronico.

Fasce orarie

Orario	Giorni Feriali	Sabato	Domenica e Festivi
dalle ore 7.00 alle ore 8.00	F2	F2	F3
dalle ore 8.00 alle ore 19.00	F1	F2	F3
dalle ore 19.00 alle ore 23.00	F2	F2	F3
dalle ore 23.00 alle ore 7.00	F3	F3	F3

Fascia Rossa: 8:00 – 19:00 tutti i giorni feriali. È la fascia col prezzo di più alto. Coprendo l'intera giornata, è impossibile tuttavia non utilizzare nessun apparecchio durante questa fascia, per cui il consiglio è quello di razionalizzarne l'uso.

Fascia Gialla: dalle 7:00 – 8:00 e dalle 19:30 – 23:00 giorni feriali. A differenza di quello che si pensi, quindi, avviare la lavatrice la sera non comporta tutto questo guadagno: si tratta della fascia mediamente costosa, poco al di sotto di quella al massimo prezzo.

Fascia Verde: dalle 23:00 alle 7:00. Una fascia economica ma, certamente, difficile da sfruttare per tutti.

Come ridurre la bolletta, gli elettrodomestici di Classe A

Per diminuire la bolletta è importante avere elettrodomestici di classe A o superiore.

La classe individua il regime di efficienza e funzionamento dell'apparecchio: più alto è, maggiori saranno le prestazioni e minori i consumi.

Soprattutto occorre fare attenzione all'acquisto di frigorifero, lavatrice, condizionatori e lavastoviglie che sono gli elettrodomestici che consumano di più.

Il vantaggio in bolletta può anche sfiorare i 100€, visto che un frigorifero di nuova generazione può incidere solo per 30-40€ a bolletta.

Come leggere il contatore elettronico

In ogni caso, dato che il contatore Enel visualizza solo il consumo generale dell'energia, non vi sarà possibile dedurre quanto consuma un singolo elettrodomestico. Su Amazon è disponibile un Misuratore di Consumo Corrente per risalire al consumo del singolo apparecchio. E' facile da usare: basta collegarlo all'elettrodomestico di cui si vogliono conoscere i consumi e sul display apparirà l'energia assorbita e i costo energetico associato. |

Cosa succede se si superano i 3 kilowatt a disposizione?

Una fornitura domestica con una potenza di 3 kilowatt può essere superata del 10% quindi fino a 3,3 kw per un tempo illimitato

Per un consumo superiore ai 3,3 kw, è possibile comunque superare la potenza fino al massimo di tre ore e fino a un massimo di 4 kw

Superati anche questi 4 kw, la fornitura verrà interrotta dopo circa 2 minuti: per riattivare l'erogazione di energia, bisognerà azionare la levetta situata sul contatore.